CARTA DE TRAZABILIDAD, MAGNITUD: EQUIPO MÉDICO (ESFIGMOMANÓMETROS)

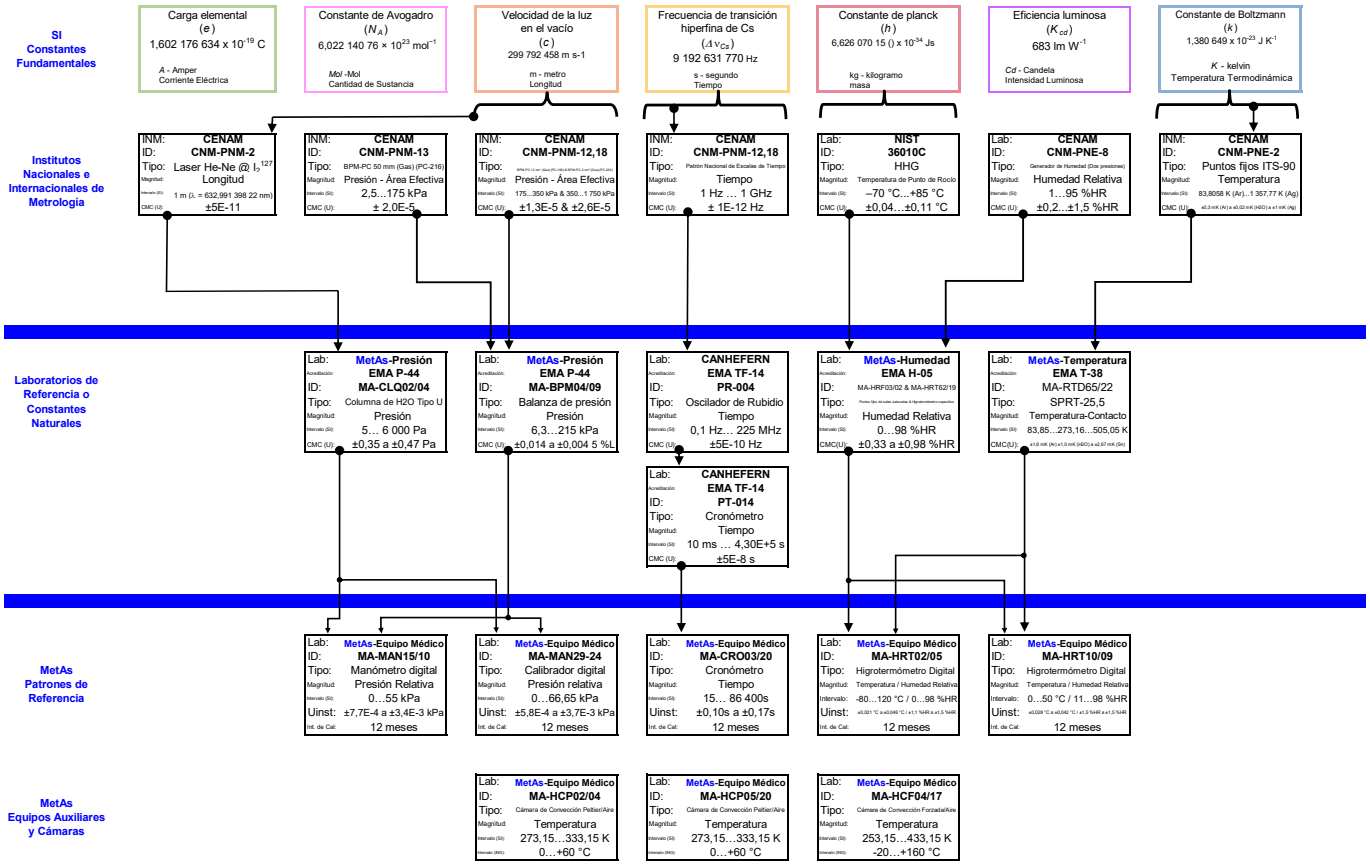

MetAs Servicios de Ensayo (Medición):

Tipo de Objeto:

- Esfigmomanómetro Tipo: No Invasivo, Mecánico de Columna de Mercurio
- Esfigmomanómetro Tipo: No Invasivo, Mecánico de Elemento Elástico ('Aneroide')
- Esfigmomanómetro Tipo: No Invasivo, Electrónico Automátizado (Transductor Electromecánico)

Tipo de Ensayo:

- Calificación de Operación (CO)
- Calificación de Desempeño (CD)*
- Pruebas para aprobación de modelo*
- Pruebas para verificación Inicial
- Pruebas para verificación subsecuente

*Solo para esfigmomanómetro Mecánico de Columna de Mercurio ó Elemento Elástico ("Aneroide")

Simbología:

Trazabilidad metrológica del sistema de medición
Referencia genérica a las constantes fundamentales del SI